

自賠責発行について 170317

自賠責保険証書の発行、書損処理、削除を行います。

初期画面より「**自賠責発行(J)**」を押して下さい。
ソフトが起動し、下記の画面が表示されます。

「新規」

新規に保険証書を発行します。

「書損」

保険証書が印刷ミス、登録間違い等で使用できない時に使用します。

「削除」

保険証書が生きていて、パソコン上のデータを消したい時に使用します。殆どが証書ではなく、別の用紙に印刷された時に使用します。

当システムではレーザープリンタ用証書を使用します。御利用保険会社に依頼してレーザープリンタ用証書を御用意下さい。(JAは対応していません)

「車両マスタ」データを使用します。登録車両に登録漏れが無いか確認して下さい。

登録漏れがあると反映されずに、その時の手入力となりますのでご注意下さい。

お客様が新車購入の際、車台番号のみ車両マスタに登録してあれば自賠責を発行することが出来ます。車両登録は「車両マスタ」で行って下さい。

慣れる為にも練習は必ず行って下さい。練習後に削除できますので安心して練習して下さい。

印刷の位置調整は「随時メンテ」内の「書類調整」より行って下さい。

詳しくは「書類調整」を参照して下さい。

書損を行う時は御注意下さい。

実際の証書で間違えた場合は即「書損」になりますのでご注意下さい。

練習用としてダミーの車両データを登録しておくこと便利です。

自賠責オプション

基本はレーザープリンタですが、自賠責用紙を「ドット式水平プリンタ」で出力したい場合は、会社基本情報でプリンターを[D]に設定しておきます。(プリンタの切替器を必要とします)

ドット式水平式プリンタはお客様でご用意頂く事になります。

自賠責発行の仕方

新規の場合

**練習の証書番号は適当で構いませんが、番号は控えて下さい。
削除する時に必要になります。**

入力途中で中止したい場合は「戻る(Q)」で戻って下さい。

**保険期間が入力途中の場合は期間を入力しないと抜けられませんので
保険期間のみ入力して「戻る(Q)」キーで戻って下さい。**

車両登録番号が無くても自賠責は発行できます。

レーザープリンタで説明します。(インクジェットプリンタでの動作は未確認です)

1. 発行する保険会社の証書(レーザープリンタ用)を用意して下さい。
「随時メンテ」の「書類調整」で事前にプリンタの設定を行う必要があります。
使用するプリンタ、印刷方向、給紙装置の設定を行って下さい。
詳しくは「書類設定の印刷設定」を参照して下さい。
練習の場合はA4普通紙で構いません。

2. 「新規」を押して下さい。
カーソルは「保険会社No」に来ています。そのまま保険会社Noを入力して下さい。
保険会社Noが解らない時は「0(ゼロ)」を押して「Enter」を押すと別に表示が出ます。

保険会社	会社名
1	安田火災海上保険株式会社
2	あいおい損害保険株式会社

この中から保険会社を選択して下さい。

A. 発行したい保険会社にマウス
カーソルを合わせクリックして
下さい。

B. 又は矢印キーで合わせ
下さい。

A、Bどちらでも構いません。
選択後は「Enter」キーを押して下さい。選択
した保険会社が表示されます。

イメージ画面です

3. 保険会社を選択すると「保険会社No」の横に保険会社名が表示されています。
間違えた時は「2」よりやり直して下さい。
保険会社名が変更になった場合は「保険会社マスタ」より変更して下さい。
「B」で選択した方はもう一度「Enter」キーを押して下さい。

レーザー用紙を使用します

選択された保険会社の「書No」によって表示が
変わります。

ドット用紙を使用します

ドット用紙を使用するのであれば左記が表示されます。

4. カーソルが「**証明書番号**」に来ているので、証券番号を入力して下さい。

入力後に必ず証券番号のチェックを行って下さい。

OKであれば「Enter」キーを押して下さい。

証券番号で英字を使用している保険会社もあります。**大文字、小文字もご注意下さい。**

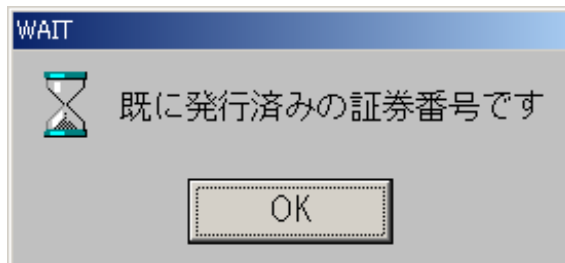

証券番号が重複している場合は左の画面を表示後にクリアします。「2」よりやり直して下さい。

5. カーソルが「**日付**」に来ています。そのままでは「Enter」キーを押して先に進みます。基本的には本日の日付が入っていますが、前後15日以内の日付なら発行できます。

例. 本日が2002/01/18だとします。

前後15日以内なので2002/01/03～2002/02/02までの期間内なら自賠償が発行できます。

6. カーソルが「**登録番号**」に来ています。登録番号「 - 」を入力して下さい。

同じ登録番号が無ければ呼ばれた車とお客様が表示されます。

同じ登録がある場合は車両選択画面が開きますので目的の車両を選択して下さい。

登録番号	日付	車種	車体色	登録年月日
100-20-1001	2002/01/18	軽自動車	白	2002/01/18
100-20-1002	2002/01/18	軽自動車	白	2002/01/18
100-20-1003	2002/01/18	軽自動車	白	2002/01/18

A. 発行したい車両にマウスカーソルを合わせクリックして下さい。

B. 又は矢印キーで合わせ下さい。

A、Bどちらでも構いません。

選択後は「Enter」キーを押して下さい。

選択した車両が選ばれます。

車両選択後に各項目を「車両マスタ」よりデータを持って来ます。

車両マスタに登録のない項目は表示されません。

お客様から呼び出したい時は「**登録番号**」に何も入力せずにそのまま「Enter」キーを押すと「**申込人のカナ**」へカーソルが移りますので、お客様のヨミガナを入力します。

入力後にお客様選択画面が表示されますので、お客様を選択して下さい。

選択後に車両選択画面が表示されますので、車両を選択して下さい。

7. カーソルが「**保険期間**」に来ていますので、保険開始日を入力して下さい。

入力の出来る日付は「今日以前30日」から「今日以降60日」まで入力出来ます。

例. 今日が2001/01/31の場合

自2001/01/01から2001/04/01まで入力許可されます。

ここで「F12」キーを押すと本日の日付が入ります。「F11」キーを押すと「

年 月」まで入ります。入力後は「Enter」キーを押して下さい。

8. カーソルが保険期間へ移っていますので、保険期間を「ヶ月」で入力して下さい。
この時に「終了日」、「車検満了日」、「保険料」、「代理店手数料」、「入金保険料」は自動的に入力されます。金額に間違いがないか確認して下さい。
金額が間違いの場合、ここでは修正が出来ませんので一度作業を中止します。
「戻る(Q)」で戻って初期メニューより「自賠償マスタ」を選択後、金額を修正し、再度やり直して下さい。
9. カーソルが「車検満了日」に来ていますので、車検満了日を入力して下さい。
空白のままでも構いません。

以上で必要事項は入力されましたので自賠償の発行が出来ます。

「発行登録(T)」を押すと下記の表示が出ますので「YES」を押して下さい。
「NO」を選択すると入力画面に戻ります。

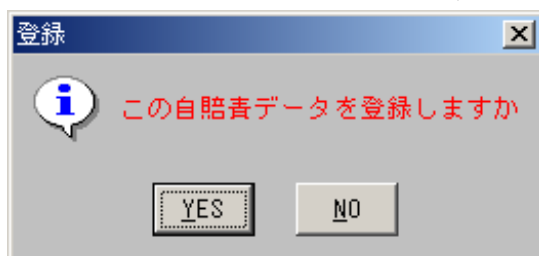

必要箇所が抜けている場合は下記の表示が出ますので入力漏れがないか確認して下さい。

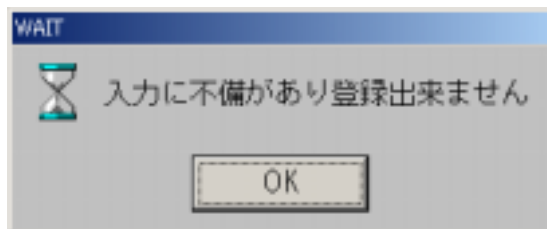

自賠償の種類が抜けている
保険期間が入っていない
等確認して下さい。

続けて下記の表示が出ますので、保険証書をセットします。

保険会社用紙を間違えないようにして下さい。
練習の方はA4普通紙で行って下さい。

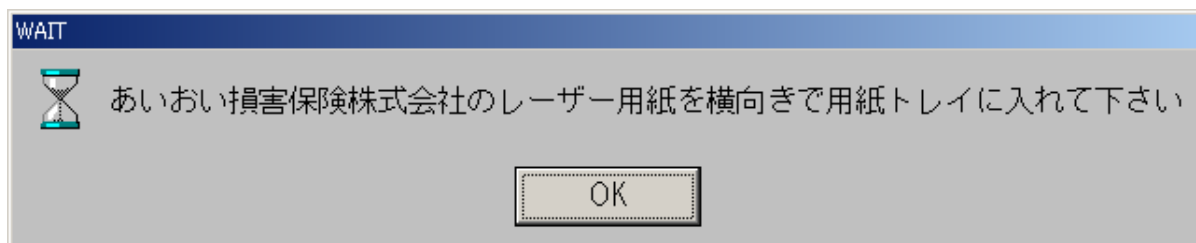

「OK」をクリックすると画面が切り替わり印刷イメージが表示されます。
印刷はA4横なので、イメージをスクロールさせてイメージ通りか確認します。
印刷の向きが違っていれば、用紙からはみ出しているので「随時メンテ」の「書類設定」より再度設定を行う必要があります。詳しくは「書類調整」を参照して下さい。



画面の右及び下にあるスクロールバーを動かしてイメージを確認して下さい。印刷イメージが用紙からはみ出していないか確認します。

用紙設定がおかしい場合は「随時メンテ」の「書類設定」で設定し直して下さい。

1. プリンタ全面の用紙トレイを開けます。
各プリンタメーカーによって異なりますのでお使いのプリンタ説明書を参照して下さい。
2. 用紙選択を「A4」にセットします。
3. **表面を向けて証書番号が自分から見て奥になるように用紙をセットして下さい。**
各プリンタメーカーによって異なりますのでお使いのプリンタ説明書を参照して下さい。
4. 紙をセット後に「OK」を押して下さい。

向き、裏表を間違えると「書損」になりますのでご注意ください。

続けて下記の表示が出ます。

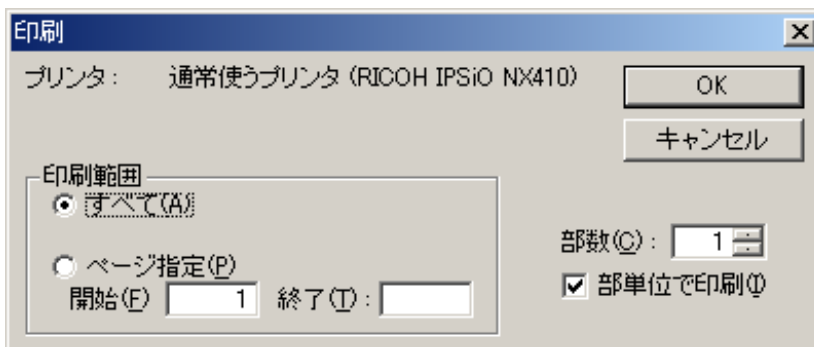

プリンタ名が登録されているプリンタになっているか確認して下さい。
「OK」をクリックすると印刷がされます。

印刷後に「印刷がずれている」、「別の用紙に印刷された」等の場合は「随時メンテ」の「書類設定」より再設定を行う必要があります。詳しくは「書類調整」を参照して下さい。

この時「別の用紙に印刷された」は「削除」です。

印刷された証書の枠内で多少のズレは大丈夫ですが「枠からはみ出ている」「上下が逆だった」等の場合は「書損」になります。

書損・削除処理

書損とは 用紙そのものが使えなくなってしまう場合をいいます。

書損にした証明書番号は二度と使用できません。

用紙を間違っ発行・出力した場合はこちらです。

自動車損害賠償責任保険証 書損

保険会社co 1 富士火災海上保険 株式会社
証明書番号 1 日付

登録番号 尾張小牧5913 09-48 自動車の種類
車台番号 CXR10-0082210 使用の

白 2004/01/ 書損
保険期間 至 2008/01/ この自賠責データを書損に
車検満了日 / / YES NO
車台外記

申 住所 丹羽郡扶桑町南山名宇安戸
込 47
氏名 (有)ソフトサービス 入金 保険料

1. 再度「自賠責発行」に入り直します。
2. 「書損」ボタンを押し、保険会社Co、証明書番号を入力してENTERキーを押すと、左記の画面が表示されます。お客様と車両を確認して下さい。「書損にしますか?」と聞いてきますので「YES」を選択すると書損となります。

削除とは 「パソコン上の自賠責データのみ削除したい場合」にご使用下さい。

用紙がまだ使える状態の場合はこちらです。

自動車損害賠償責任保険証 削除

保険会社co 1 富士火災海上保険 株式会社
証明書番号 1 日付

登録番号 尾張小牧5913 09-48 自動車の種類
車台番号 CXR10-0082210 使用の

白 2004/01/ 削除
保険期間 至 2008/01/ この自賠責データを削除し
車検満了日 / / YES NO
車台外記

申 住所 丹羽郡扶桑町南山名宇安戸
込 47
氏名 (有)ソフトサービス 入金 保険料

1. 再度「自賠責発行」に入り直します。
2. 「削除」ボタンを押し、保険会社Co、証明書番号を入力してENTERキーを押すと、左記の画面が表示されます。お客様と車両を確認して下さい。「削除しますか?」と聞いてきますので「YES」を選択すると書損となります。

自賠責精算について

自賠責の精算を行います。

初期画面より「**自賠責精算(H)**」を押して下さい。
ソフトが起動し、下記の画面が表示されます。

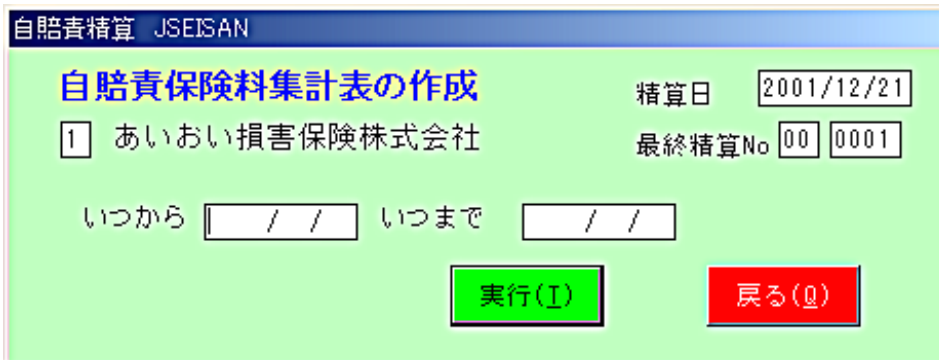

自賠責精算 JSEISAN

自賠責保険料集計表の作成

精算日 2001/12/21

1 あいおい損害保険株式会社 最終精算No 00 0001

いつから / / いつまで / /

実行(I) 戻る(Q)

1. 精算日を入力して下さい。
2. 精算したい保険会社を選択して下さい。
3. 「いつから～いつまで」に精算したい期間を入力し「実行」を押すと精算を開始します。
4. 精算処理が終了するとレポート印刷画面が出ますので「出力」を押して下さい。
5. レポートウィンドウが表示されるので「出力」ボタンを押して下さい。
この時「選択式の変更」のチェックを外して下さい。
6. 印刷イメージが表示されるので「プリンタアイコン」を押すと印刷を開始します。

注意

保険会社へ重複報告を避けるため精算番号で管理しております。
同日の午前中に精算して、同日の午後に自賠責を発行した場合にも対応しています
その場合、日付が同じでも自賠責データに精算番号が付加されていますので重複することは有りません。

精算出力に失敗した場合の方法

保険会社マスターメンテ - > 精算番号を、半角"0000"と訂正します
(現在の番号を記憶してください)

自賠責精算に戻り日付を指定すると再発行ができます(但し、この場合は指定した日付の範囲全てが出力されます)

出力後 保険会社マスターメンテ - > 精算番号を、半角で前に戻しておきます。(重要)

自賠責閲覧について

発行済みの自賠責を閲覧することが出来ます。

初期画面より「**自賠責閲覧(W)**」を押して下さい。
ソフトが起動し、下記の画面が表示されます。

車台番号	発行日	会社	番号	車名	車種	日	証	CD	お客様	正	誤
7609884435	2000/11/08	岐阜T6左	52-43	6P5-318845		2000/12/23	2002/12/23	01		0	
A18-77718	2000/01/13	岐阜47右	34-82	H0118-218008		2000/08/18	2002/08/18	15		0	
7609670881	2000/12/11	岐阜コ4右	3-66	H2J78-8840015		2000/12/25	2002/12/25	01		0	
6-A1-3882462	2001/11/02	岐阜T6右	17-56	EK218-8870039		2001/11/12	2003/11/12	01		0	
FAR93132-6	2001/12/01	岐阜T3右	17-71	SL41-8888038		2001/12/04	2004/01/04	01		0	
EK14-3888-3	2000/06/26	岐阜小野ココ右	31-88	G039-3828035		2000/07/29	2002/07/29	01		0	
6-89-2881270	1999/16/21			L8035-8880037		1999/16/21	2002/11/21	15		0	
6-89-2889428	2000/07/14	岐阜T3右	28-82	CI139-4810047		2000/07/24	2002/08/24	01		1	
6-89-2889431	2000/07/14	岐阜T3右	28-82	CI139-4810047		2000/07/14	2002/08/14	01		0	
6-A1-7424564	2001/11/28	岐阜300右	77-84	PE38-8218053		2001/12/19	2003/12/19	01		0	
6-89-2889761	2001/03/14	岐阜T6左	88-78	EP31-8888069		2001/04/28	2003/04/28	01		0	
6-89-2888863	2000/07/03	岐阜T7右	46-88	EK111-5880073		2000/07/26	2002/07/26	01		0	
G020388376	2001/04/18			ZR2594-8660039		2001/04/18	2002/04/18	16		0	
EK14-8884-3	2001/09/09			DA628-788102		2001/09/09	2003/10/09	15		0	
6-89-2885710	2001/03/16	岐阜チロ右	26-86	CT515-878107		2001/03/16	2003/04/16	15		0	
6-A1-3887850	2001/06/07	岐阜T6右	3-29	H038-8886128		2001/06/07	2003/06/07	01		0	
6-A1-3882234	2001/10/12	岐阜300右	71-82	JZ499-8886131		2001/11/22	2003/11/22	01		0	
6-89-2885761	2001/02/26	岐阜ロコ右	5-38	W3-348148		2001/02/26	2003/04/26	15		0	
G020388886	2001/06/07	岐阜47右	1-74	04517-118161		2001/07/08	2003/07/08	15		0	
EK14-3885-6	2001/03/19	岐阜チロ右	88-78	W3-358183		2001/03/20	2003/10/20	15		0	
7610388113	2001/01/19	岐阜47右	77-47	DC517-168101		2001/02/26	2003/02/26	15		0	
6-89-2888451	1999/06/28			4F211-8180193		1999/06/28	2002/06/28	01		0	
6-A1-3887854	2001/03/18	岐阜チロ右	49-88	PA58-8288035		2001/03/08	2003/07/08	01		0	
6-A1-3882364	2001/10/29	岐阜チロ右	44-19	GN215-138219		2001/10/29	2003/11/29	15		0	
FAR93184-4	2001/11/17	岐阜34右	74-17	H011-888287		2001/12/28	2003/12/28	01		0	
6-89-2888880	2001/03/12	岐阜T6左	11-71	AE118-5210251		2001/03/18	2003/04/18	01		0	
6-89-2842844	2001/02/19	岐阜小野チロ	47-12	CJ18-8888256		2001/04/01	2003/04/01	01		0	
G020388882	2001/06/18	岐阜34右	72-48	RA1-1188265		2001/07/11	2003/07/11	01		0	
760958141	2000/03/30	岐阜小野チロ	49-51	H514-8288211		2000/11/09	2002/11/09	15		0	
6-89-2459270	2000/04/05	岐阜チロ右	88-82	H0115-788260		2000/04/10	2002/04/10	15		0	

検索方法は「**車台番号下4桁**」、「**日付順**」、「**証番**」の3通りです。

車台番号で検索する

車台番号の下4桁を入力して「G0」をクリックして下さい。
同一画面上に目的の番号がある場合はカーソルが移動します。
同一画面上に目的の番号が無い場合は画面が切り替わり一番上に表示されています。
目的の番号がない場合は表示されません。
『正』欄が「1」のは書損です。

日付順で検索する

「日付順」をクリックして下さい。
発行日が新しい日付から順番に表示されます。
この時は日付が優先されますので、保険会社はバラバラで表示されます。

証番で検索する

「証番」をクリックして下さい。
保険会社コード毎に表示されます。
この時は保険会社が優先されますので、日付はバラバラで表示されます。

自賠償控印刷について

自賠償の控を自社の控えとしてA4用紙に印刷します。

初期画面より「**自賠償控印刷**」を押して下さい。
ソフトが起動し、下記の画面が表示されます。

自賠償発行控 JHIKAE

自賠償保険発行控作成 発行日 2005/03/23

保険会社を選択してください

いつから / / いつまで / /

実行(T) 戻る(Q)

発行日は今日の日付が入っていますので、保険会社コードと控えを印刷したい期間を入力して『実行(T)』をクリックすると印刷イメージが表示されます。

自賠償保険発行控 2005/03/23

富士火災海上保険株式会社 東京 印刷会社 サンソフト印刷

契約番号	契約内容	発行日	契約金額	保険料	備考
32-247884	富士火災海上保険株式会社	2005/11/18	1000000	1000000	
32-247885	富士火災海上保険株式会社	2005/11/18	1000000	1000000	
32-247886	富士火災海上保険株式会社	2005/11/18	1000000	1000000	



このアイコンをクリックすると下記の画面が表示されます。

印刷

プリンタ: 通常使うプリンタ (RICOH IPSIO NX410)

印刷範囲

すべて(A)

ページ指定(P)

開始(F) 1 終了(T):

部数(C): 1

部単位で印刷(U)

OK キャンセル

「OK」をクリックすると印刷されます。